特色功能1：檢索可廣可深

整合電子書與期刊論文資料
為學術研究提供完整支援

您可在不同主題和學科下，進行電子書與期刊論文的轉換，同時滿足廣泛的背景知識探討，與深入的主題分析。

關鍵字與關聯詞聯合檢索
提高搜尋效率與正確性

檢索時，我們的系統會以您輸入的關鍵字延伸出關聯詞，您可加入關聯詞進行檢索，精準地找到目標書籍、文章或期刊。

特色功能2：Viewer功能再進化

Viewer內獨家進階功能，摘要本頁精華內容
分析關鍵詞、關鍵句

閱讀電子書或文章時，可使用摘要功能萃取出重點；也可使用分析出來的關鍵詞、句檢索其他書籍或文章，幫助您迅速掌握相關內容。

畫線與筆記功能新上線
摘錄重點與記錄心得一次到位

現在您閱讀時，可以螢光筆畫線並註記，留下閱讀軌跡
您可點擊目錄icon，瀏覽您所有的畫線與筆記內容。

airiti 華藝數位

23452 新北市永和區成功路一段80號18樓

免付費專線：0800-000-747　電話：02-2926-6006

傳真：02-2923-5151　客服信箱：books@airiti.com

Airiti Reader

行動的數位知識庫

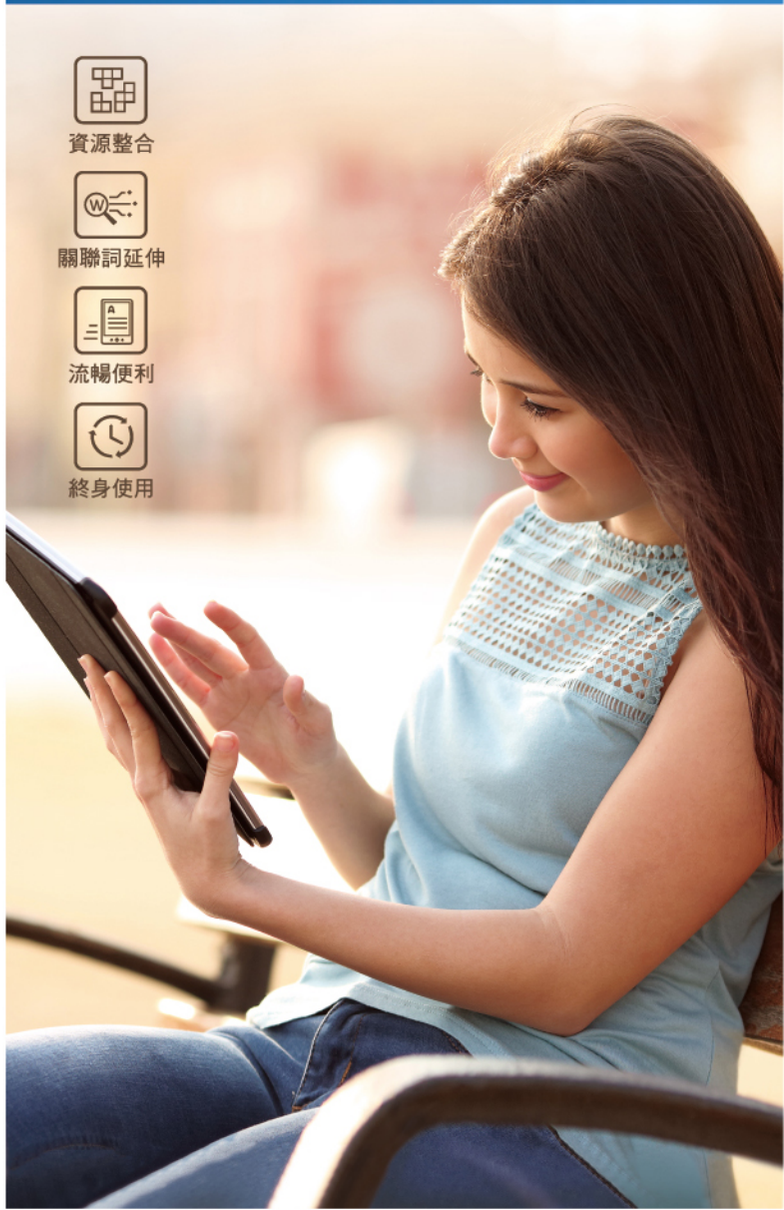

註冊登入流程

使用流程： 3步驟，行動閱讀好方便

註冊 → 綁定權限 → 使用APP

為提供電子資源帳號整合服務，讓使用者可以單一帳號，通行於華藝所有產品，原有 iRead eBooks 帳號已全面廢止，請您依照以下說明重新註冊 Airiti 帳號使用：

Step1 註冊

若您已有 Airiti Library帳密

請直接輸入 AL 帳密登入，再依照系統提示，綁定單位權限後使用。

若您沒有Airiti Library帳密

請使用有效 Email 帳號，註冊 Airiti 會員帳號，並收取驗證信驗證帳號。

Step2 綁定單位權限

若您是原 iRead eBooks APP 使用者：

可至原APP取得移轉帳號用的引繼碼，直接轉移所有已登入的iRead eBooks帳號

若您是新使用者，請先選擇單位，不同單位有不同綁定方式：

已連結單位WIFI IP認證綁定

直接認證身分，再填寫身分、系所、學號等資訊後完成單位權限綁定

未連結單位WIFI 圖書館帳密綁定

會出現右圖單位圖書館登入畫面，請填寫單位圖書館帳密後登入，即完成單位權限綁定

小提醒：填錯資料將影響圖書館活動的得獎身分確認，請您確實填寫。

未連結單位WIFI 非圖書館帳密綁定

遇到左圖提示訊息時，請依照提示，先連結單位 WIFI 認證身分後，再填寫：身分、系所、學號等資訊，以完成單位權限綁定

Step3 使用APP

進入我的書櫃

開啟最近閱讀，或逛逛圖書館，查查期刊資料，輕鬆享受數位閱讀樂趣！